

703/603

- BULKHEAD ADAPTOR • SCHOTTVEBINDUGSSTUTZ
- ADAPTATEUR PASSE-CLOISON • ADATTATORE PASSAPARETE

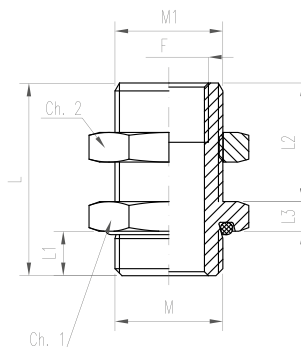

PART NUMBER	M	M1	F	L	L1	L2	L3	Ch1	Ch2
703 21615	M16X1,5	M16X1,5	M10X1	34,00	8,50	20,00	5,50	22,00	22,00
703 22215	M22X1,5	M16X1,5	M10X1	35,00	9,00	20,00	6,00	28,00	22,00
703 31215	M12X1,5	M18X1,5	M12X1,5	36,80	9,00	20,00	7,80	22,00	24,00
703 31615	M16X1,5	M18X1,5	M12X1,5	34,50	8,50	20,00	6,00	22,00	24,00
703 32215	M22X1,5	M18X1,5	M12X1,5	35,00	9,00	20,00	6,00	28,00	24,00
703 51215	M12X1,5	M22X1,5	M16X1,5	39,00	8,00	24,00	7,00	28,00	28,00
703 51615	M16X1,5	M22X1,5	M16X1,5	40,00	8,50	24,00	7,50	28,00	28,00
703 52215	M22X1,5	M22X1,5	M16X1,5	39,00	9,00	24,00	6,00	28,00	28,00
703 52615	M26X1,5	M22X1,5	M16X1,5	41,00	10,00	24,00	7,00	32,00	28,00
703 72215	M22X1,5	M28X1,5	M22X1,5	43,00	8,50	24,00	10,50	32,00	32,00
703 516150PZ01	M16X1,5	M22X1,5	M16X1,5	57,00	8,50	24,00	24,50	28,00	28,00

With locknut 698 code 703/ Without locknut 698 code 603 - Mit Sechskantmutter 698 : 703 / Ohne Sechskantmutter 698 : 603
 Avec contre-ecrou 698 : 703 / Sans contre-ecrou 698 : 603 - Con ghiera 698 codice 703 / Senza ghiera 698 codice 603

703...B

- COUPLING WITH DOUBLE O-RING SEALING ON THREAD • EINSCHRAUBSTUTZEN MIT KONTERMUTTER UND O-RING AM GEWINDE • UNION À ÉTANCHÉITÉ AVEC JOINT SUR FILÉTAGÉ
- GIUNZIONE CON DOPPIA TENUTA O-RING SU FILETTO

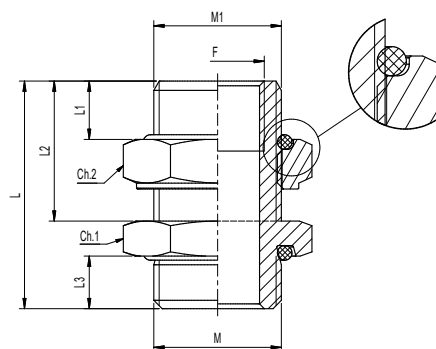

PART NUMBER	M	M1	F	L	L1	L2	L3	Ch1	Ch2
703 21615B	M16X1,5	M16X1,5	M10X1	34,00	8,50	20,00	10,00	22,00	22,00
703 51615B	M16X1,5	M22X1,5	M16X1,5	40,00	8,50	24,00	10,00	28,00	28,00
703 52215B	M22X1,5	M22X1,5	M16X1,5	39,00	9,00	24,00	10,00	28,00	28,00